

# PROSTORNI PLAN UREĐENJA OPĆINE HUM NA SUTLI - XI. IZMJENA I DOPUNA

## PRIJEDLOG PLANA ZA 1. PONOVNJU JAVNU RASPRAVU

### SAŽETAK ZA JAVNOST

#### UVOD

Najvažniji dio ovih izmjena i dopuna PPUO je njegova transformacija: proces prelaska prostornog plana iz analognog u digitalni oblik sa svojstvima i sadržajima pridruženima sukladno Pravilniku o prostornim planovima.

Digitalna transformacija prostornih planova je dio šireg procesa sveobuhvatne izmjene sustava prostornog uređenja kojega Ministarstvo prostornog uređenja, graditeljstva i državne imovine provodi od 2013. godine uvođenjem interoperabilnog multiplatformnog Informacijskog sustava prostornog uređenja – ISPU.

#### RAZLOZI DONOŠENJA IZMJENA I DOPUNA PLANA I PROGRAMSKA POLAZIŠTA

Razlozi za donošenje izmjena i dopuna Plana su slijedeći:

##### A. Usklađenost sa zakonskim i podzakonskim okvirom

###### 1. Zakonska obveza izrade izmjene i dopune Plana i usklađenje sa Zakonom

Postupak izrade i donošenja ovih Izmjena i dopuna Plana temelji se na odredbama Zakona o prostornom uređenju ("Narodne novine", broj 153/13, 65/17, 114/18, 39/19, 98/19 i 67/23), a u skladu s odredbama Pravilnika o prostornim planovima ("Narodne novine", broj 152/23) i ostalim važećim propisima iz područja prostornog uređenja.

Obaveza izrade i donošenja izmjena i dopuna Plana propisana je odredbom članka 75. Zakona, a ovlaštenje Općinskog vijeća za donošenje Plana sadržano je u odredbi članka 109. stavka 4. Zakona.

###### 2. Usklađenje s planom više razine

Sukladno odredbama članka 61. stavka 2. Zakona Plan mora biti usklađen s prostornim planom više razine i to:

Prostorni plan Krapinsko - zagorske županije (Službeni glasnik Krapinsko - zagorske županije br. 4/02, 6/10 i 8/15).

##### B. Određivanje novih prostorno planskih rješenja

U izradi izmjena Plana provest će se analiza građevinskih područja i razmotriti mogućnosti proširenja i/ili smanjenja građevinskih područja naselja i izdvojenih građevinskih područja izvan naselja u okvirima koji su utvrđeni Zakonom o prostornom uređenju i Prostornim planom Krapinsko-zagorske županije.

#### CILJEVI PROSTORNOG UREĐENJA

Cilj izrade Plana je osuvremeniti, unificirati i digitalizirati prostorni plan uređenja te time pojednostavniti i olakšati njegovu provedbu. Plan će biti izrađen u modulu ePlanovi i modulu ePlanovi Editor informacijskog sustava prostornog uređenja, sukladno Pravilniku o prostornim planovima (NN 152/23). Plan će se izraditi i provoditi putem digitalnog infrastrukturnog servisa za unapređenje pružanja elektroničkih javnih usluga što će smanjiti opterećenja građanima, poslovnim subjektima i investitorima. Planom će se ubrzati izdavanje akata za gradnju i realizacija investicija na svim razinama upravljanja. Nova tehnologija izrade Plana omogućit će unošenje svih relevantnih prostornih podataka te njihovu analizu i usporedbu. Prostorni razvoj će se temeljiti na sveobuhvatnoj analizi prostornih podataka koja će omogućiti kvalitetno i objektivno donošenje odluka o prostoru te precizniju projekciju njihovog sinergijskog učinka.

## KARTOGRAFSKI PRIKAZ 1.1. NAMJENA PROSTORA

Namjene površina u analognom Planu, klasificirane sukladno starom Pravilniku, prevedene su u namjene sukladne pravilniku o prostornim planovima prema sljedećoj tablici:

Namjene površina u "analognom" Planu	Namjene prostora u "digitalnom" Planu
GRAĐEVINSKA PODRUČJA NASELJA	Stambena namjena - poljoprivredna domaćinstva (S5) <b>KN-1-1-3005</b>
	Mješovita namjena (M4) <b>KN-1-1-3054</b>
JAVNA I DRUŠTVENA NAMJENA - D	Javna i društvena namjena - predškolska (D4) <b>KN-1-1-3104</b>
	Javna i društvena namjena - osnovnoškolska i srednjoškolska (D5) <b>KN-1-1-3105</b>
	Javna i društvena namjena - vjerska (D8) <b>KN-1-1-3108</b>
GOSPODARSKA NAMJENA – PROIZVODNA – I1	Proizvodna namjena (I1) <b>KN-1-1-3211</b>
GOSPODARSKA NAMJENA – TURISTIČKA, T1 -hotel	Ugostiteljsko-turistička namjena (u građevinskom području naselja) (T1) <b>KN-1-1-3401</b>
GOSPODARSKA NAMJENA – TURISTIČKA, T4 -etno selo	
GOSPODARSKA NAMJENA – POSLOVNA, K3 – komunalno-servisna	Poslovna namjena – logističko-distribucijski centar (K3) <b>KN-1-1-3263</b>
SPORTSKO-REKREACIJSKA NAMJENA	Sportsko-rekreacijska namjena - sportsko-rekreacijska igrališta na otvorenom (R3) <b>KN-1-1-3603</b>
GROBLJE	Groblje (Gr) <b>KN-1-1-3290</b>
INFRASTRUKTURNI SUSTAVI	Površina infrastrukture - energetske sustave (IS7) <b>KN-1-1-3907</b>
	Parkirališna površina (Pp) <b>KN-1-1-3954</b>
ODLAGALIŠTE OTPADA - OK	Komunalno-servisna namjena - građevni otpad (KS3) <b>KN-1-1-3283</b>
RECIKLAŽNO DVORIŠTE, PRETOVARNA STANICA - Rd	Komunalno-servisna namjena - reciklažno dvorište (KS2) <b>KN-1-1-3282</b>
u važećem planu nije razgraničeno, dijelom je unutar i dijelom izvan građevinskih područja; cestovni promet	Površina infrastrukture - cestovni promet (IS1) <b>KN-1-1-3901</b>
VODENE POVRŠINE, RIBNJACI, Vr – ribnjaci, A - akumulacija	Površina unutarnjih voda - površina pod vodom (V1) <b>KN-1-1-3321</b> ; Branja s akumulacijom i/ili retencijskim prostorom s pripadajućim građevinama i uređajima – planirano (UV) <b>IS-4-3-3102</b>
ŠUME OSNOVNE NAMJENE	Zemljište namijenjeno šumi i šumsko zemljište državnog značaja <b>KN-1-1-1310</b>
P3	Ostalo zemljište namijenjeno poljoprivredi <b>KN-1-1-3301</b>

## GRAĐEVINSKA PODRUČJA

U izradi ovih izmjena i dopuna PPUO izvršene su sljedeće izmjene namjena površina i građevinskih područja:

- izvršene su promjene namjene zbog usklađivanja namjena u važećem Planu s namjenama koje su određene Pravilnikom o prostornim planovima
- razgraničene su nove namjene zbog usklađivanja namjena u važećem Planu s namjenama koje su određene Pravilnikom o prostornim planovima

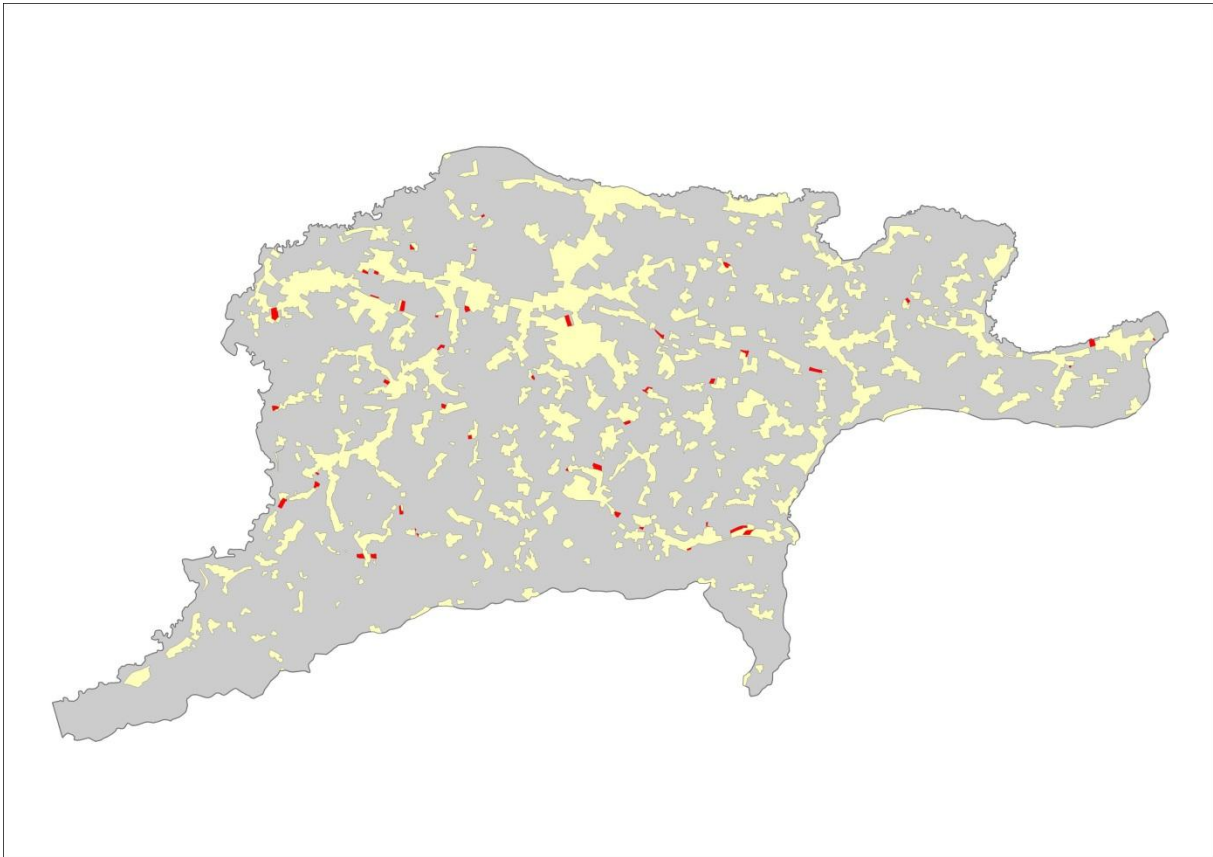

**Povećanje građevinskog područja naselja (GPN)**

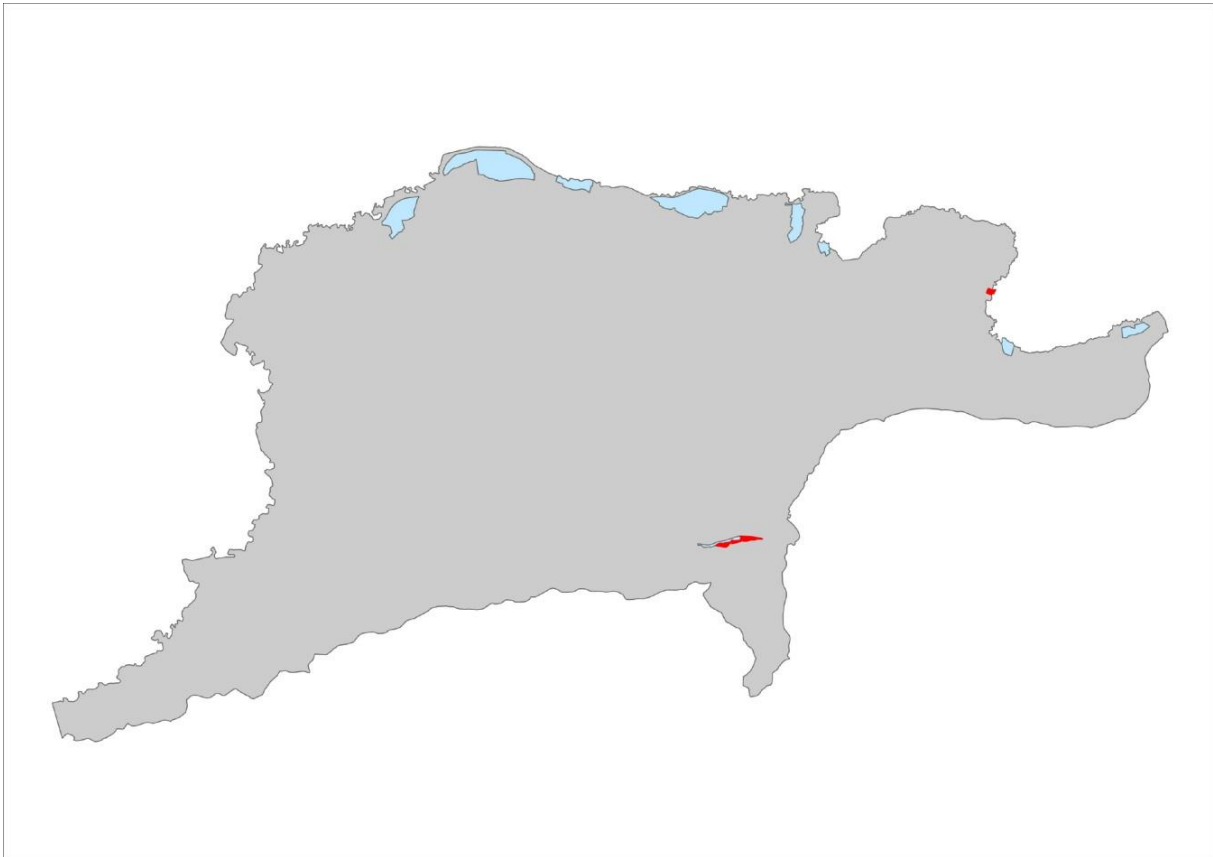

**Povećanje građevinskog područja izvan naselja (GPIN)**

- izmijenjen je prikaz izgrađenog, neizgrađenog i neuređenog dijela izdvojenih namjena u naselju/izvan naselja slijedom usklađivanja sa stvarnim stanjem u prostoru
- povećavana su građevinska područja slijedom zahtjeva dostavljenih u postupku izrade plana; građevinsko područje ovim je izmjenama povećano za 100.364 m<sup>2</sup> odnosno 10,04 ha.

## **INFRASTRUKTURNI SUSTAVI**

Podaci o infrastrukturnim mrežama u važećem planu većim su dijelom zastarjeli i netočni. U izradi plana od nadležnih javno pravnih tijela zatraženi su ažurirani podaci o infrastrukturnim mrežama. Podatke su dostavili

- Hrvatski operator prijenosnog sustava
- HEP Elektra Zabok
- Hrvatska agencija za mrežne djelatnosti
- Zagorski vodovod

Dobiveni podaci su sistematizirani i preneseni u odgovarajuće pravilnikom definirane slojeve.

Kategorizacija javnih cesta usklađena je s podacima iz Odluke o razvrstavanju javnih cesta (NN 86/24). Trase cesta korigirane su sukladno stvarnom stanju u prostoru.

Pojedine širine zaštitnih pojasa i koridora infrastrukturnih građevina (dalekovodi, ceste, plinovodi i slično) su izmijenjene sukladno uvjetima i zahtjevima javnopravnih tijela.

## **PODRUČJA POSEBNIH UVJETA KORIŠTENJA**

U plan su uneseni ažurirani podaci za područja posebnih uvjeta korištenja (zaštićeni i evidentirana područja prirode i krajobraza, kulturna dobra i slično).

Podaci o zaštićenim kulturnim dobrima usklađeni su s podacima Ministarstva kulture i medija koji su dostupni na mrežnim stranicama Ministarstva na adresi:

<https://geoportal.kulturnadobra.hr/geoportal.html#/>

## ODREDBE ZA PROVEDBU

Struktura odredbi za provedbu u ePlanovima određena je Pravilnikom o prostornim planovima i značajno se razlikuje od strukture odredbi u važećem Planu.

Sadržaj odredbi važećeg Plana prenesen je u odgovarajuća poglavlja odredbi novog plana.

Odredbe za provedbu usklađene su sa zahtjevima javnopravnih tijela koja su sudjelovala u postupku izrade prijedloga plana.

Sustav ePlanovi omogućuje da se na kartografskom prikazu 1.3. Provedba prostornog plana razgraniče sva područja za koja se Planom utvrđuju različiti uvjeti provedbe. Za svako od tih područja sustav generira članak odredbi za provedbu standardiziranog sadržaja. Sadržaj tog standardiziranog članka većim je dijelom preuzet iz članka 140. ZPU kojim su propisani lokacijski uvjeti za provedbu zahvata u prostoru.

Kartografski prikaz 1.3. Provedba prostornog plana, neposredno povezan s odredbama za provedbu, tako postaje ključni alat za brzu i jednostavnu provedbu plana.

S obzirom na to da u važećem planu ne postoji kartografski prikaz adekvatan prikazu pravila provedbe u novom planu, pravila provedbe ćemo usporediti s kartografskim prikazom namjene površina i građevinskih područja u važećem planu. Pregledni prikaz relacije između namjena površina važećeg plana i pravila provedbe novog plana dan je u sljedećoj tablici.

Namjene površina u "analognom" Planu	Pravila provedbe u "digitalnom" Planu
GRAĐEVINSKA PODRUČJA NASELJA	CENTAR
	NASELJA
JAVNA I DRUŠTVENA NAMJENA - D	NASELJA; CENTAR
GOSPODARSKA NAMJENA – PROIZVODNA – I1	PROIZVODNJA
GOSPODARSKA NAMJENA – TURISTIČKA, T1 -hotel	TURIZAM
GOSPODARSKA NAMJENA – TURISTIČKA, T4 -etno selo	
GOSPODARSKA NAMJENA – POSLOVNA, K3 – komunalno-servisna	PROIZVODNJA
SPORTSKO-REKREACIJSKA NAMJENA	NASELJA; CENTAR
GROBLJE	NASELJA
INFRASTRUKTURNI SUSTAVI	INFRASTRUKTURA
ODLAGALIŠTE OTPADA - OK	
RECIKLAŽNO DVORIŠTE, PRETOVARNA STANICA - Rd	
u važećem planu nije razgraničeno, dijelom je unutar i dijelom izvan građevinskih područja; cestovni promet i željeznički promet	PROMET
VODENE POVRŠINE, RIBNJACI, Vr – ribnjaci, A - akumulacija	POVRŠINE IZVAN GRAĐEVINSKIH PODRUČJA
ŠUME OSNOVNE NAMJENE	
P3	

